

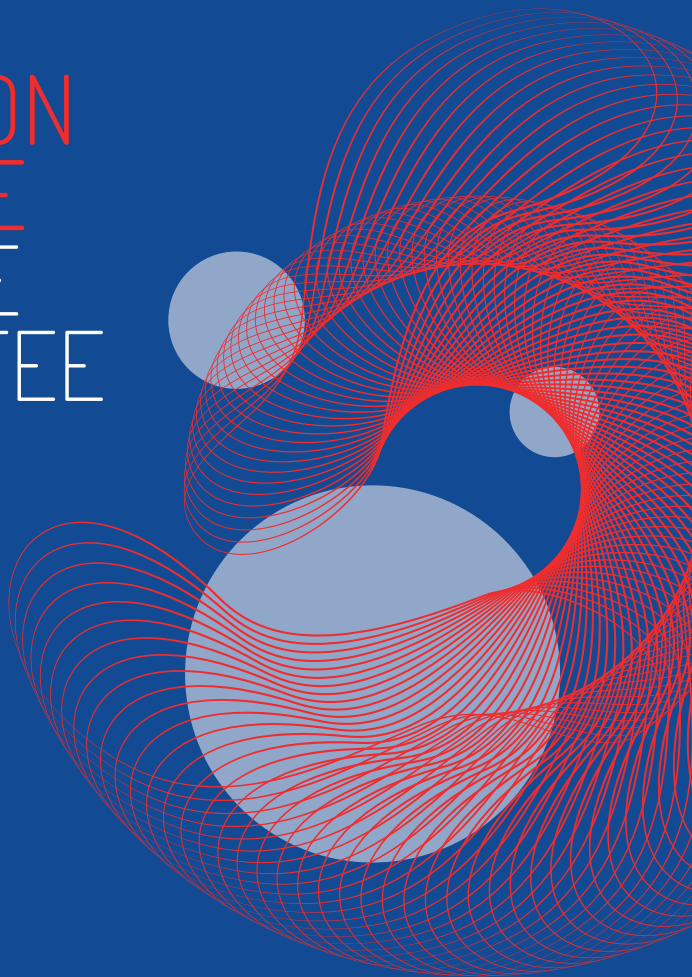

# FORMATION MÉDICALE CONTINUE ACCREDITÉE



PROGRAMME  
DE L'ANNEE  
ACADEMIQUE  
2022-2023

# CUMG ULB

PRÉSIDENTE	Robert DIELS
SECRÉTARIAT GÉNÉRAL	Hélène SCHILS
TRÉSORERIE	Michaël BERNIER
COORDINATION	Sandrine LION – Nathalie DEKELVER

## CAMPUS FACULTAIRE ERASME

Route de Lennik, 808, BP 612 - 1070 Bruxelles  
Bâtiment J (rez-de-chaussée) - Bureau 1.18

0495 20 35 38 - [dmgulb@ulb.be](mailto:dmgulb@ulb.be)

<http://www.dmgulb.be>

Le **Centre Universitaire de Médecine Générale (CUMG)**, organise la Formation Continue avec l'appui du **Département de Médecine Générale (DMG)**.

Le DMG concrétise le caractère académique de l'enseignement de la Médecine Générale à l'ULB. Sa mission essentielle est la coordination des activités d'enseignement, de médecine et de recherche au niveau des Blocs 3-4-5-6 et du Master de Spécialisation en Médecine Générale.



*Cher(e) docteur,  
Chère Madame, cher Monsieur,*

*Nous avons le plaisir de vous présenter le programme de **Formation Médicale Continue** Accréditée du Centre Universitaire de **Médecine Générale** de l'ULB pour l'année académique 2022 – 2023.*

*Ce programme revêt une grande importance pour nous et nous sommes fiers d'avoir pu le maintenir à flot au cours des deux dernières années d'une crise sanitaire éprouvante. Les modérateurs/trices de nos 9 sections à Bruxelles et en Wallonie se sont adaptés et dépensés sans compter pour continuer à vous offrir des séminaires de qualité et se préparent à faire de même pour l'année académique à venir !*

*Le Covid-19 nous a ouvert de nouvelles portes et notamment celui de l'enseignement à distance, nous permettant non seulement de maintenir notre programme en basculant de nombreuses formations en ligne mais aussi de toucher bien davantage de médecins en supprimant les problèmes de déplacements longs et tardifs. Les séminaires en présentiel gardent bien évidemment des avantages indéniables dont la convivialité et l'interactivité entre les participants tout en supprimant les éventuels problèmes techniques encore trop souvent pénalisants.*

*C'est sur base de ces constats que nos généralistes modérateurs/trices ont établi leur programme, privilégiant selon les sections le présentiel, le distanciel ou les formules mixtes. Le type de présentation choisi, qui peut varier selon les circonstances, vous sera communiqué tout au long de l'année dans les rappels des formations que vous recevrez chaque quinzaine par e-mail.*

*Près de 75 séminaires abordant des thèmes très diversifiés s'inscrivant dans la pratique d'une médecine générale de grande qualité seront ainsi organisés entre octobre 2022 et juin 2023. Les réunions seront l'occasion, après une présentation d'un confrère ou d'une consœur spécialiste, de discuter tous ensemble des applications sur le terrain de la première ligne de soins.*

*Parallèlement à nos séminaires de Formation Continue, les 21 rapporteurs de GLEMS préparent en toute autonomie leur nouvelle saison pour les 450 médecins généralistes inscrits dans leurs équipes.*

*Last but not least, notre fameux séminaire de printemps, après une très belle édition 2022 en Crète à laquelle plus de 160 personnes ont participé, prendra ses quartiers durant la première semaine du mois de mai 2023 (nouveau calendrier scolaire de la Communauté Française). Toutes les informations sur cette très belle opportunité vous parviendront quand la destination et le programme seront finalisés.*

*Nous vous souhaitons une excellente année de formation continue,*

*L'équipe du CUMG – DMG*

# TABLE DES MATIERES

<b>INTRODUCTION</b>	3
<b>INSCRIPTION &amp; COTISATION</b>	5
<b>01 LES TABLES RONDES (9 SECTIONS)</b>	6
Section de Ath	7
Section de Bruxelles : Site HORTA - CHU-Brugmann	8
Section de Bruxelles : CHIREC, Hôpital Delta	9
Section de Bruxelles : Molière Longchamp	10
Section de Bruxelles : CHU Saint-Pierre	11
Section de Hornu	12
Section de Manage	13
Section de Nivelles	14
Section de Pipaix/Tournai	15
<b>02 LISTE DES GLEMS ET DE LEURS RAPPORTEURS GÉNÉRALISTES</b>	16

# INSCRIPTION COTISATION

## FORMATION MÉDICALE CONTINUE ACCRÉDITÉE – UNIVERSITÉ LIBRE DE BRUXELLES

Le Département de Médecine Générale et les responsables généralistes de chaque section fournissent un effort important pour assurer un excellent niveau d'enseignement.

**Les séminaires sont reconnus par l'INAMI et donnent droit à des points d'accréditation EXCLUSIVEMENT médecins participants inscrits au programme et en ordre de cotisation annuelle.**

Le programme est ouvert à tous : si vous n'en avez jamais fait partie, contactez-nous préalablement via l'adresse **dmgulb@ulb.be**.

Une cotisation est demandée pour couvrir l'ensemble des frais de coordination et d'organisation et assurer la pérennité du programme. Elle s'élève à **140 euros par année académique**, soit cette année du 12 septembre 2022 au 30 juin 2023.

La participation par séminaire est également possible (40 euros par séance, paiement anticipé en mentionnant votre nom, la date et le thème du séminaire choisi).

Les assistants en cours de spécialisation (N° INAMI 005 & 006) et les jeunes médecins généralistes diplômés (2016 à 2022) sont exemptés de cotisation.

**Les cotisations sont à verser sur le compte bancaire BE09 3101 6874 8057 du CUMG-ULB ASBL (communication : Cotisation FMC 2022 – 2023 + nom/prénom).**

Les participations aux tables rondes ne pourront être encodées sur le site de l'INAMI qu'après réception du montant de la cotisation. Merci pour votre compréhension.

*Les cotisations ne couvrent pas les frais de participation aux JEP de l'AMUB, symposiums, cycles et autres formations organisées par le CUMG tout au long de l'année.*

# 01

## LES TABLES RONDES

Y compris les  
séances éthiques  
et économiques  
marquées par  
le sigle \*

Sous réserve  
d'acceptation  
par l'INAMI

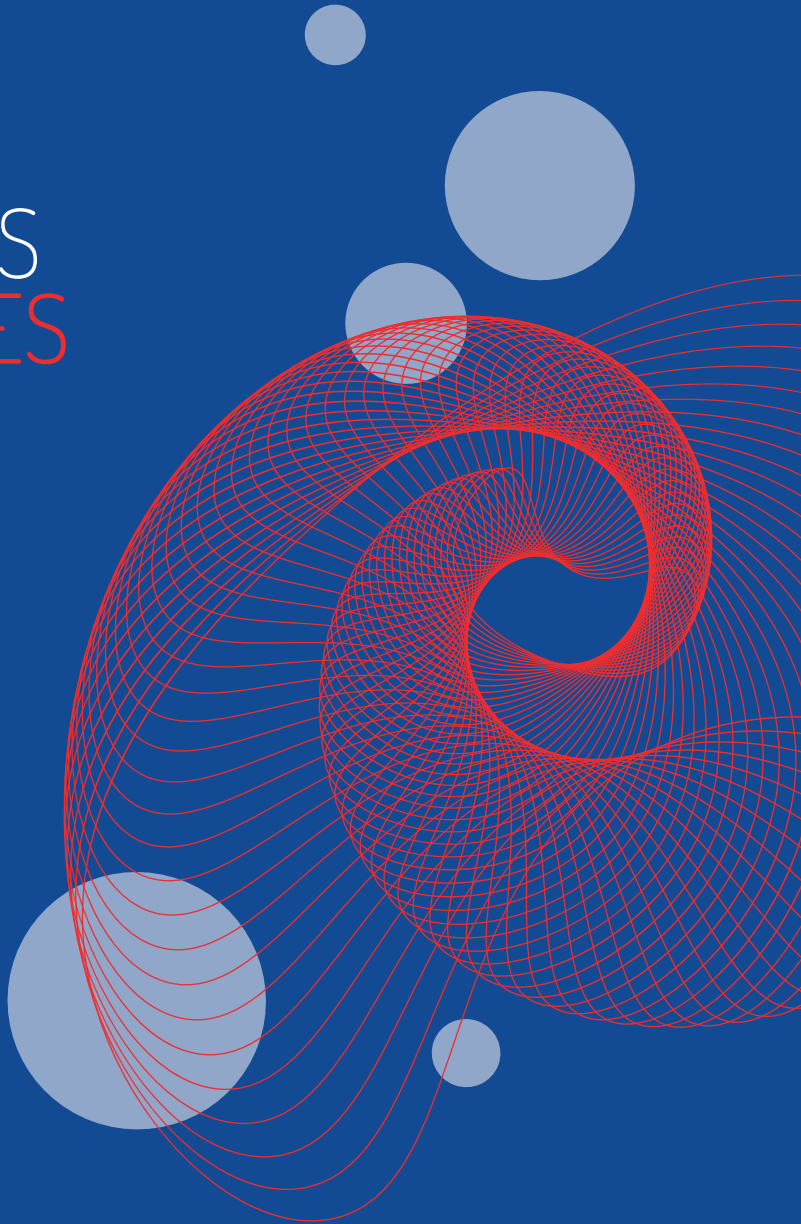

14 SEPTEMBRE 2022	<b>Gestion raisonnée de la médication dans l'insuffisance rénale chronique *</b> Fabrice Gankam, néphrologue, Epicura Ath
12 OCTOBRE 2022	<b>Les tremblements ne sont pas tous parkinsoniens</b> Orateur/trice à confirmer
9 NOVEMBRE 2022	<b>Gestion thérapeutique et attitude face au patient âgé agressif *</b> Sandra Higuët, psycho-gériatre, CH Nivelles
11 JANVIER 2023	<b>L'e-communication en médecine : pour et contre *</b> Jessica Gacomello, chargée en communication au CHR Haute Senne
8 FÉVRIER 2023	<b>Nodules et cancers thyroïdiens</b> Véronique de Brouckère, endocrino-diabétologue, CHU Tivoli
9 MARS 2023	<b>Gestion des anticoagulants y compris lors d'interventions chirurgicales mineures ou majeures</b> Axelle Gilles, hématologue, Epicura Ath
20 AVRIL 2023	<b>Troubles du rythme : cas cliniques, diagnostic et traitement</b> Orateur/trice à confirmer, cardiologie
17 MAI 2023	<b>Troubles alimentaires de l'adolescent</b> Yves Simon, CH Le Domaine, Braine-l'Alleud

---

#### Généralistes responsables et modération des séances

<b>Jean Cattiez</b>	jeancattiez@gmail.com	0476/27.56.36
<b>Françoise Jefremovas</b>	francoise.jefremovas@gmail.com	068/56.81.81
<b>Sylvie Moinié</b>	sylvie.moinie@gmail.com	0471/81.07.21
<b>Thierry Scailteur</b>	thierry.scailteur@skynet.be	0497/99.95.98

# SECTION DE BRUXELLES BRUGMANN

**EN DISTANCIEL UNIQUEMENT**

Teams

SÉANCES LES JEUDIS  
DE 20H30 À 22H30

20 OCTOBRE 2022

**Le Covid Long**

Marie-Dominique Gazagnes, neurologue, CHU Brugmann

26 JANVIER 2023

**L'anorexie mentale \***

Tara Berenbaum, pédopsychiatre, Hôpital Erasme

23 MARS 2023

**Les guidelines du diabète de type 2**

Laurent Crenier, endocrinologue, Hôpital Erasme

11 MAI 2023

**Toc toc toc : les troubles obsessionnels compulsifs**

Charles Kornreich, psychiatre, CHU Brugmann

29 JUIN 2023

**Hypertension artérielle : back to the basics : les grandes lignes d'une prise en charge complète et optimale**

Philippe Van de Borne, Hôpital Erasme

---

**Généralistes responsables et modération des séances**

**Alain Firket**

alainfirket@hotmail.com

02/268.39.80

**Pol Thomas**

pol-loup@hotmail.com

0478/48.18.76



# SECTION DE BRUXELLES DELTA

**CHIREC, HÔPITAL DELTA**

Boulevard du Triomphe, 201  
1160 Auderghem  
Salles Parc & Cavell

SÉANCES LES SAMEDIS  
DE 10H00 À 12H00

- 15 OCTOBRE 2022**      **Diététique pour « intolérances » aux lactose, gluten & co : comment éviter la surmédicalisation \***  
Pascale Robience, diététicienne, Mons
- 19 NOVEMBRE 2022**      **Diagnostics différentiels lors d'urgences ophtalmiques, quand référer rapidement ?**  
Philippe Koch, ophtalmologue, Hôpital d'Ixelles
- 17 DÉCEMBRE 2022**      **Prothèse du genou : que doit savoir le médecin généraliste ?**  
René Verdonk, orthopédiste-traumatologue, Hôpital Erasme
- 14 JANVIER 2023**      **Sensibilisation à l'accompagnement des personnes transgenres en médecine générale \***  
Aurore Dufrasne, psychologue et sexologue, Genres Pluriels ASBL
- 11 FÉVRIER 2023**      **Décompensation psychotique/délirante : une situation récurrente en médecine générale... que faire ?**  
Daniel French, psychiatre, Hôpital Erasme
- 11 MARS 2023**      **Cancer du poumon et immunothérapie**  
Thierry Berghmans, oncologue thoracique, Institut Jules Bordet & Didier Piquard, médecin généraliste
- 8 AVRIL 2023**      **Annonce d'une mauvaise nouvelle**  
Jacques Dumont, expert en communication

---

## Généralistes responsables et modération des séances

<b>Nadine Carette</b>	nadinecurette@skynet.be	0475/60.20.68
<b>Nadine Kacenenbogen</b>	nadine.kacenenbogen@ulb.be	0475/77.04.33
<b>Nina Kjeldahl</b>	nina.kjeldahl@gmail.com	0475/50.50.06

# SECTION DE BRUXELLES MOLIERE

## HIS - SITE MOLIÈRE LONGCHAMP

Rue Marconi, 142  
1190 Bruxelles  
Salle de réunion 1<sup>er</sup> étage

SÉANCES LES JEUDIS  
DE 20H00 À 22H00

- 29 SEPTEMBRE 2022**    **La chirurgie du genou en 2022**  
Raphaël Janssens, orthopédiste, Hôpitaux Iris-Sud
- 20 OCTOBRE 2022**    **Les syndromes coronariens en médecine générale**  
Jean-Paul Bar, cardiologue, Hôpitaux Iris-Sud
- 24 NOVEMBRE 2022**    **Diabète2 et nouvelles stratégies thérapeutiques**  
Patrice Ndjoumi, endocrino-diabétologue, Hôpitaux Iris-Sud
- 22 DÉCEMBRE 2022**    **Optimisation et avenir de la médecine générale \***  
Michel Devolder, médecin généraliste, Ixelles
- 26 JANVIER 2023**    **La sclérose en plaque : du diagnostic au suivi thérapeutique**  
Bertrand Hamoir, neurologue, Hôpitaux Iris-Sud
- 23 FÉVRIER 2023**    **Les hépatites virales : update**  
Collins Assene, gastro-entérologue, Hôpitaux Iris-Sud
- 30 MARS 2023**    **Les infections «oubliées»**  
Thomas Antoine-Moussiaux, infectiologue, Hôpitaux Iris-Sud
- 27 AVRIL 2023**    **Asthme et allergies respiratoires**  
Vi Doan, pneumologue, Hôpitaux Iris-Sud
- 25 MAI 2023**    **Les maladies éruptives de l'enfant**  
Phu-Quoc Le, pédiatre, Hôpitaux Iris-Sud
- 29 JUIN 2023**    **Mongolie : une autre approche de la médecine \***  
Sophie Leemans, interniste infectiologue, CHU Brugmann & A.Van  
Osselt, médecin généraliste

---

Généraliste responsable et modération des séances

**Pierre Leemans**

leemanspierre@gmail.com

0475/24.66.54

# SECTION DE BRUXELLES SAINT-PIERRE

## CHU SAINT-PIERRE

Rue Haute, 322  
1000 Bruxelles  
Bâtiment Forum - Auditoire Bastenie  
(ou Deloyers)

SÉANCES LES MARDIS  
DE 20H00 À 22H00

- 4 OCTOBRE 2022**      **Précarité et accès aux soins : focus sur l'accueil et la prise en charge médicale de réfugié.e.s en première ligne \***  
Michel de Volder & Caroline Collinet (FAMGB)
- 15 NOVEMBRE 2022**      **Fenêtre sur la lymphologie**  
Kevin Dusart, kinésithérapeute, CHU Saint-Pierre /CDP
- 20 DÉCEMBRE 2022**      **Actualités en vaccinologie : freins et hésitations vaccinales \***  
Nicolas Dauby, infectiologue, CHU Saint-Pierre
- 17 JANVIER 2023**      **Bronchectasie non muco-cidosiques**  
Orateur/trice à confirmer
- 7 FÉVRIER 2023**      **Les pathologies inflammatoires en orthopédie**  
Laurent Meric de Bellefon, orthopédiste, CHU Saint-Pierre
- 21 MARS 2023**      **La thyroïde et l'âge**  
Laura Iconaru, endocrinologue, CHU Saint-Pierre
- 16 MAI 2023**      **L'allergologie en résumé : de la rhinite saisonnière à l'anaphylaxie**  
Peter Rummens, pneumologue, CHU Saint-Pierre

---

### Généraliste responsable et modération des séances

**Pascal Semaille**      pascal.semaille@stpierre-bru.be      02/534.49.40

### Spécialiste responsable

**Charlotte Martin**      charlotte.martin@stpierre-bru.be      02/535.41.30

*Le programme de la section de Saint-Pierre est susceptible d'être modifié, merci de vous référer aux adaptations que vous recevrez en temps opportun par email.*

21 OCTOBRE 2022	<b>Nouveautés du traitement de l'insuffisance cardiaque</b> Godelieve van Heddegem, cardiologue, CHU Ambroise Paré
25 NOVEMBRE 2022	<b>Présentation du Centre de Prise en charge des Violences Sexuelles de Charleroi</b> Céline Delhaye, psychologue, CPVS Charleroi, avec une infirmière spécialisée du CPVS
16 DÉCEMBRE 2022	<b>Les particularités des fractures infantiles</b> Damien Desmette, chirurgien orthopédiste, CHU Ambroise Paré
JANVIER 2023 (DATE À PRÉCISER)	<b>La prescription adéquate de l'EMG, quelles sont les situations où l'EMG peut nous aider ? *</b> Luc Robert, neurologue, CHU Ambroise Paré
10 FÉVRIER 2023	<b>Mes appareils me rendent fous! ou pas... (Audition et vieillissement cognitif) *</b> Marc Vander Ghinst, ORL, hôpital Erasme
17 MARS 2023	<b>Perspectives économiques et financement de la biologie clinique *</b> Jonathan Brauner, médecin hémobiologiste, Epicura
14 AVRIL 2023	<b>Actualités en contraception</b> Antonino Buonomo, gynécologue, CHU Tivoli
MAI 2023 (DATE À PRÉCISER)	<b>Effets secondaires des nouveaux traitements oncologiques</b> Marie Diaz, oncologue, CHU Ambroise Paré

---

#### Généralistes responsables et modération des séances

<b>Giuseppe Caravella</b>	giuseppecaravella@gmail.com	0492/55.02.30
<b>Pierre Jossart</b>	pierrejossart@yahoo.fr	0493/50.98.16
<b>Julien Sablon</b>	juliansablon@gmail.com	0486/95.85.40

# SECTION DE MANAGE

## RESTAURANT LE PETIT CELLIER En présentiel et/ou distanciel

Grand-Rue, 88  
7170 Manage

SÉANCES LES JEUDIS  
DE 20H30 À 22H30

- 17 NOVEMBRE 2022**      **Topo en radiologie : de l'utilité de la prescription d'imagerie \***  
Johan Gosset, radiologue, CHU Tivoli
- 15 DÉCEMBRE 2022**      **Les urgences en ophtalmologie**  
Lisa Scifo, ophtalmologue, CHU Saint-Pierre
- 26 JANVIER 2023**      **Burn-out et autres troubles & pathologies liées au stress**  
Maryam Bastan, psychiatre, responsable de la clinique du stress  
du CHU Brugmann
- 16 FÉVRIER 2023**      **Endométriose : de la stérilité à la prématurité : impact  
psychologique**  
Yaacoub Salame, CHU Ambroise Paré, Mons
- 16 MARS 2023**      **HTA, les nouveaux guidelines**  
Dr Jean-Philippe Riga cardiologue, CHU Tivoli
- 20 AVRIL 2023**      **Reflux et coliques chez le nourrisson**  
Sylvie Barthels, pédiatre, CHU Tivoli

---

### Généralistes responsables et modération des séances

<b>Michaël Bernier</b>	michael.bernier@bevamedical.be	0475/67.81.54
<b>Philip Thibaut</b>	philip.thibaut@gmail.com	0495/50.71.11

*Le programme de la section de Manage sera étoffé dans les prochaines semaines, merci de vous référer  
aux adaptations que vous recevrez en temps opportun par email.*

# SECTION DE NIVELLES

## RESTAURANT L'AVENUE

Avenue Général Jacques, 1  
1400 Nivelles

SÉANCES LES MARDIS  
DE 20H30 À 22H30

- 11 OCTOBRE 2022**      **L'orthopédie pédiatrique**  
Michel Bellemans, orthopédiste, HUDERF
- 8 NOVEMBRE 2022**      **Sclérose Latérale Amyotrophique : évolution et prise en charge**  
Michel Toussaint, PhD en Sciences de la Motricité, Centre de  
Référence Neuromusculaire de l'hôpital Erasme
- 13 DÉCEMBRE 2022**      **Annnonce d'une mauvaise nouvelle**  
Nadine Kacenenbogen, médecin généraliste, Bruxelles
- 10 JANVIER 2023**      **Alerte irradiation !**  
Tarik Bouziane, radiologue, Tournai
- 21 FÉVRIER 2023**      **Le programme ICOPE \***  
Cindy Debey, médecin généraliste, Bruxelles
- 14 MARS 2023**      **Apnée du sommeil**  
Sébastien Carlot, ORL, Hôpital Erasme
- 11 AVRIL 2023**      **La BPCO en 2023**  
Marwan Nasser, pneumologue, groupe Jolimont
- 16 MAI 2023**      **La médecine environnementale (titre susceptible d'être modifié)**  
Jean Pauluis, médecin généraliste, Villers-la-Ville

---

### Généralistes responsables et modération des séances

<b>Jovenel Bien-Aimé</b>	bienaimejovenel@gmail.com	0474/82.20.10
<b>Philippe Gilbert</b>	philippe.gilbert@scarlet.be	0476/45.83.60
<b>Bénédicte Van Beneden</b>	bvcn@skynet.be	0476/39.23.23

# SECTION DE PIPAIX TOURNAI

## RESTAURANT LE ROMANTIK

Rue de la Justice, 1  
7904 Pipaix

SÉANCES LES MARDIS  
DE 20H30 À 22H30

- 11 OCTOBRE 2022**      **L'activation des seniors par la kinésithérapie \***  
Johnny et Maxime Binet, kinésithérapeutes
- 8 NOVEMBRE 2022**      **Actualités en chirurgie bariatrique : Indications, techniques et complications**  
Justine Desmet, chirurgienne, Chwapi
- 13 DÉCEMBRE 2022**      **L'endoscopie interventionnelle : un nouvel arsenal mini-invasif**  
Maxence Lefebvre, gastroentérologue, Chwapi
- 10 JANVIER 2023**      **Accompagnement du patient en fin de vie : l'euthanasie \***  
Bénédicte De Bo, Infirmière de l'Equipe de Soutien - A.R.C.S.P.H.O.
- 14 FÉVRIER 2023**      **Comment prendre en charge une personne diabétique de type 2 en 2023 : Quels parcours de soins ? Quelles thérapies ?**  
Philippe Oriot, endocrinologue-diabétologue, Centre Hospitalier de Mouscron
- 14 MARS 2023**      **Prévention cardio-vasculaire : les défis d'un nouveau paradigme**  
Hubert Dereppe, cardiologue, Chwapi
- 11 AVRIL 2023**      **Les indications en radiologie interventionnelle pour les généralistes**  
Nadia Amini, radiologue interventionnelle, Chwapi
- 16 MAI 2023**      **Gestion péri-opératoire des nouveaux anticoagulants**  
Fabrice Wandji Tchami, anesthésiologiste, Chwapi

---

### Généralistes responsables et modération des séances

<b>Xavier Brou</b>	xavierbrou@hotmail.com	069/77.61.73
<b>Xavier Christiaens</b>	drxavierchristiaens@skynet.be	0495/54.24.00
<b>Benjamin Delaunoit</b>	benjamin.delaunoit@marronniers.be	0477/50.60. 85

# 02

## LISTE DES GLEMS ET DE LEURS RAPPORTEURS GENERALISTES





**GLEM 0398**

1000 - SAINT PIERRE

KAMNERDSIRI Alexandre

info@drwk.be &amp; kamnerdsiri@gmail.com

**GLEM 0180**

1030 - BRUGMANN SITE BRIEN

KIAME Georges - georges.kiame@skynet.be

**GLEM 2006**

1030 - SCHAERBEEK

VANDERHOFSTADT Quentin

Quentin.Vanderhofstadt@ulb.be

**GLEM 0177**

1040 - RESIDENCE AZALEES

PIQUARD Didier - dpiquard@ulb.ac.be

**GLEM 0399**

1050 - ETTERBEEK - IXELLES

NZEZA Grace - drgracenzeza@gmail.com

**GLEM 1629**

1050 - ETTERBEEK - IXELLES

SEMAILLE Pascal

pascal\_semaille@stpierre-bru.be

**GLEM 0178**

1050 - ETTERBEEK - IXELLES

VANDERGOTEN Muriel

m.vandergoten@mmevere.be

**GLEM 1117**

1050 - IXELLES

EVALDRE Christophe

christophe.evaldre@gmail.com

**GLEM 1587**

1090 - SANS SOUCI

DEBEY Cindy - cindydebey11@hotmail.com

THOMAS Jean-Michel

jmichel.thomas@skynet.be

**GLEM 0002**

1150 - WOLUWE SAINT PIERRE

DECOCK Eric - edecock@coca-cola.com

**GLEM 0397**

1190 - MOLIERE LONCHAMP

LEEMANS Pierre - leemanspierre@skynet.be

**GLEM 0396**

1190 - MOLIERE LONCHAMP

DEFRENE Andre - docteurandre@gmail.com

**GLEM 0020**

1300 - WAVRE - LA CLOSIERE

DIELS Robert - rdiele@ulb.ac.be

**GLEM 0174**

1400 - NIVELLES

GILBERT Philippe

philippe.gilbert321@gmail.com

**GLEM 1524**

1440 - BRAINE L'ALLEUD - WATERLOO

VRINS Pierre - medicilasne@skynet.be

**GLEM 0179**

1190 - MOLIERE LONCHAMP

SCHETGEN Marco - mafraco@hotmail.com

**GLEM 1564**

1190 - MOLIERE LONCHAMP

CAPART Nicolas - capartnicolas@yahoo.fr

**GLEM 0400**

5000 - NAMUR

BACCUS Rudi - rudi.baccus@skynet.be

**GLEM 0401**

7000 - MONS

AOUN Rym-Sarah - draounrs@gmail.com

**GLEM 0148**

7170 - MANAGE

GUILMOT Chantal - chantalguilmot@hotmail.com

**GLEM 0175**

7170 - MANAGE

THIBAUT Philip - philip.thibaut@gmail.com

La liste complète des GLEMS de Belgique est disponible sur demande à l'adresse : [dmgulb@ulb.be](mailto:dmgulb@ulb.be)

**CUMG**  
CENTRE UNIVERSITAIRE  
MÉDECINE GÉNÉRALE

ULB