

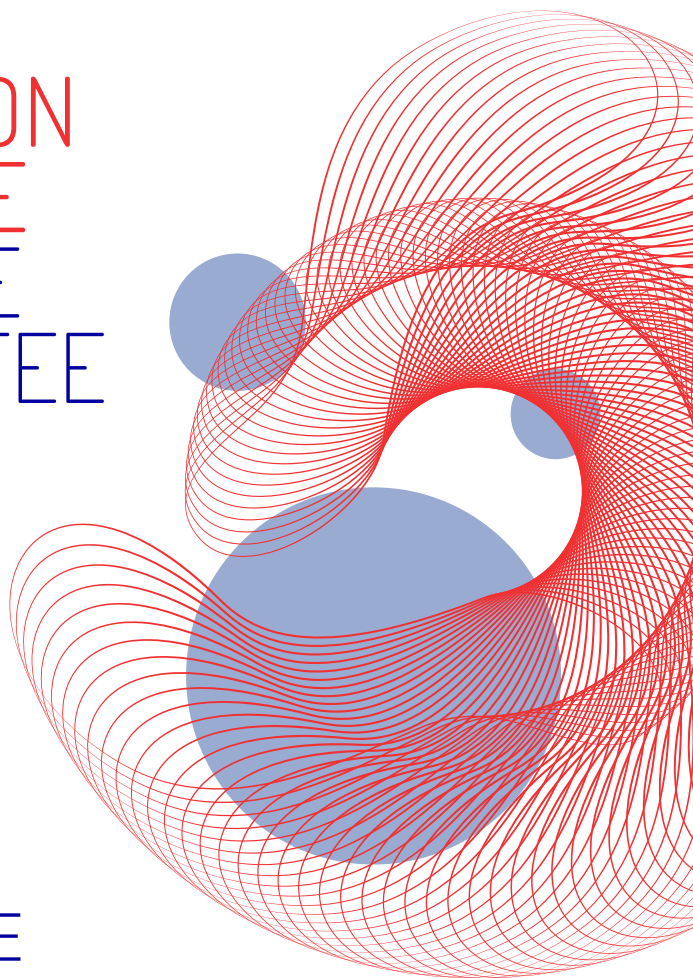

FORMATION MÉDICALE CONTINUE ACCREDITÉE



PROGRAMME
DE L'ANNEE
ACADEMIQUE
2023 - 2024

CUMG ULB

PRÉSIDENTE	Philippe CARDON
SECRÉTARIAT GÉNÉRAL	Lou RICHELLE
TRÉSORERIE	Michaël BERNIER
COORDINATION	Sandrine LION – Nathalie DEKELVER

CAMPUS FACULTAIRE ERASME
Route de Lennik, 808, BP 612 - 1070 Bruxelles
Bâtiment J (rez-de-chaussée) - Bureau 1.18
0495 20 35 38 - dmgulb@ulb.be
<http://www.dmgulb.be>

Le **Centre Universitaire de Médecine Générale (CUMG)** organise la Formation Continue avec l'appui du **Département de Médecine Générale (DMG)**.

Le DMG concrétise le caractère académique de l'enseignement de la Médecine Générale à l'ULB. Sa mission essentielle est la coordination des activités d'enseignement, de médecine et de recherche au niveau des Blocs 3-4-5-6 et du Master de Spécialisation en Médecine Générale.



*Cher(e) docteur,
Chère Madame, cher Monsieur,*

Nous avons le plaisir de vous présenter le programme de Formation Médicale Continue Accréditée du Centre Universitaire de Médecine Générale de l'ULB pour l'année académique 2023–2024.

Etre médecin généraliste exige de se former constamment dans toutes les disciplines et nous sommes heureux de contribuer à vous aider dans ce domaine. Les modérateurs/rices de nos sections, tous bénévoles, s'investissent énormément toute l'année pour vous proposer des séminaires de qualité et surtout utiles dans votre pratique. Merci à eux ! Ces sections évoluent chaque année, certaines disparaissent comme à Saint-Pierre et d'autres se développent avec de nouveaux responsables et intervenants.

Depuis la pandémie, vous êtes habitués à vous voir proposer des séances en distanciel, très appréciées puisqu'elles n'imposent pas de déplacements longs et tardifs. Par ailleurs, la convivialité et l'interactivité des séminaires en présentiel les rendent toujours très attractifs. Chaque section construit ainsi son programme en fonction de son public, des disponibilités des orateurs/rices et des possibilités techniques.

Le type de présentation choisi, qui peut varier selon les circonstances, vous sera communiqué tout au long de l'année dans les rappels des formations que vous recevrez chaque quinzaine par e-mail.

Près de 75 séminaires abordant des thèmes très diversifiés s'inscrivant dans la pratique d'une médecine générale de grande qualité seront organisés entre septembre 2023 et juin 2024. Nous vous rappelons qu'ils sont ouverts à tous mais que seuls les médecins en ordre de cotisation ou diplômés entre 2017 et 2023 verront leur(s) présence(s) encodée(s) sur le site de l'INAMI. Les réunions seront l'occasion, après une présentation d'un.e orateur/trice spécialisé.e, de discuter tous ensemble des applications sur le terrain de la première ligne de soins.

Parallèlement à nos séminaires de Formation Continue, les 21 rapporteurs de GLEMS préparent en toute autonomie leur nouvelle saison pour les 450 médecins généralistes inscrits dans leurs équipes.

Last but not least, notre fameux séminaire de printemps, après deux très belles éditions en Grèce, prendra ses quartiers sur l'île de Majorque en Espagne durant la première semaine du mois de mai 2024 (1^{ère} semaine des vacances scolaires de la Communauté Française). Toutes les informations sur cette très belle opportunité vous parviendront quand la destination et le programme seront finalisés.

Nous vous souhaitons une excellente année de formation continue,

L'équipe du CUMG – DMG

TABLE DES MATIERES

INTRODUCTION	3
INSCRIPTION & COTISATION	5
01 LES TABLES RONDES (8 SECTIONS)	6
Section de Ath	7
Section de Brugmann (Bruxelles)	9
Section de Delta (Bruxelles)	10
Section de Molière (Bruxelles)	11
Section de Hornu	12
Section de Manage	13
Section de Nivelles	14
Section de Pipaix/Tournai	15
02 LISTE DES GLEMS ET DE LEURS RAPPORTEURS GÉNÉRALISTES	17

INSCRIPTION COTISATION

FORMATION MÉDICALE CONTINUE ACCRÉDITÉE – UNIVERSITÉ LIBRE DE BRUXELLES

Le Département de Médecine Générale et les responsables généralistes de chaque section fournissent un effort important pour assurer un excellent niveau d'enseignement.

Les séminaires sont reconnus par l'INAMI et donnent droit à des points d'accréditation EXCLUSIVEMENT aux médecins participants inscrits au programme et en ordre de cotisation annuelle.

Le programme est ouvert à tous : si vous avez déjà été inscrit.e, il vous suffit d'être en règle de cotisation. Si vous souhaitez vous inscrire pour la première fois, envoyez-nous vos coordonnées complètes à l'adresse dmqulb@ulb.be puis procédez au règlement de la cotisation (voir ci-dessous).

Une cotisation est demandée pour couvrir l'ensemble des frais de coordination et d'organisation et assurer la pérennité du programme. Elle s'élève à **140 euros par année académique**, soit pour cette année **du 11 septembre 2023 au 30 juin 2024**.

La participation par séminaire est également possible (40 euros par séance, paiement anticipé en mentionnant votre nom, la date et le thème du séminaire choisi).

Les assistants en cours de spécialisation (N° INAMI 005 & 006) et les jeunes médecins généralistes diplômés (2017 à 2023) sont exemptés de cotisation.

Les cotisations sont à verser sur le compte bancaire BE09 3101 6874 8057 du CUMG-ULB ASBL (communication : Cotisation FMC 2023 – 2024 + nom/prénom).

Les participations aux tables rondes ne pourront être encodées sur le site de l'INAMI qu'après réception du montant de la cotisation. Merci pour votre compréhension.

Les cotisations ne couvrent pas les frais de participation aux JEP de l'AMUB, symposiums, cycles et autres formations organisées par le CUMG tout au long de l'année.

01

LES TABLES RONDES

Y compris les
séances éthiques
et économiques
marquées par
le sigle *

Sous réserve
d'acceptation
par l'INAMI

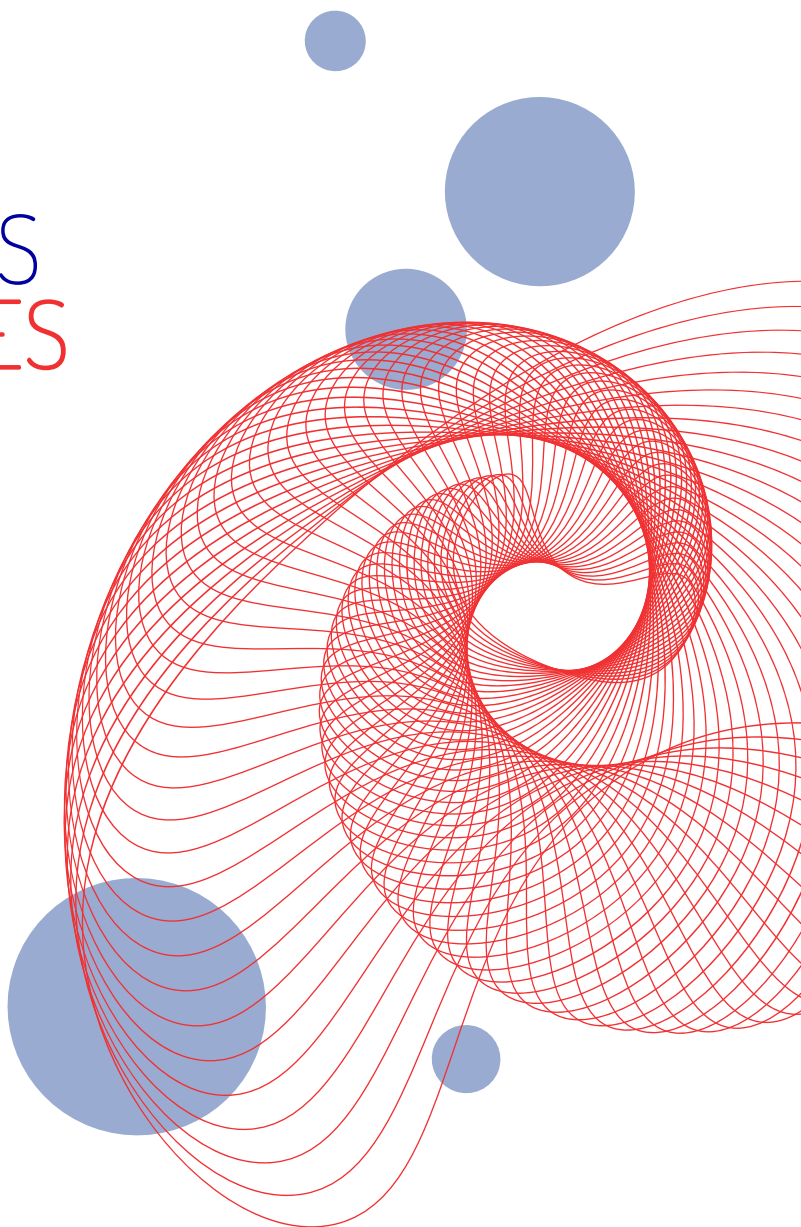

- 13 SEPTEMBRE 2023** **TDHA de l'adulte : plus on le trouve, plus on le cherche et plus on le cherche, plus on le trouve ***
Valérie Vanderaspolden, neuropsychologue, CHU Brugmann
- 11 OCTOBRE 2023** **Diabète de type 2: revue actuelle de la prise en charge y compris l'insulinothérapie ***
Laurent Crenier, endocrino-diabétologue, Hôpital Erasme
- 8 NOVEMBRE 2023** **Pathologies vertébrales : quelles infiltrations pour quelles pathologies ?**
Mohamed Bali, anesthésiste, algologue, Clinique de la douleur, Epicura Ath
- 10 JANVIER 2024** **Hypercholestérolémie: quand et comment la traiter?**
(séance à confirmer) **Etude de cas, score)**
Aurélien Simon, oncologue, Epicura Ath et Baudour
- 21 FEVRIER 2024** **Traitements médicamenteux mais surtout non pharmacologiques**
(séance à confirmer) **des troubles du comportements dans la maladie d'Alzheimer**
Ingrid Dropsy, psycho-géiatre, Grand Hôpital de Charleroi

Généralistes responsables et modération des séances

Jean Cattiez	jeancattiez@gmail.com	0476/27.56.36
Françoise Jefremovas	francoise.jefremovas@gmail.com	068/56.81.81
Sylvie Moinié	sylvie.moinie@gmail.com	0471/81.07.21
Thierry Scailteur	thierry.scailteur@skynet.be	0497/99.95.98

SECTION DE ATH

RESTAURANT LE TRAMASURE

Porte d'Ogy, 3
7860 Lessines

SÉANCES LES MERCREDIS
DE 20H00 À 22H00

13 MARS 2024

Pathologie du genou et ateliers pratiques

Vincent Migliore, orthopédiste, Saint-Joseph Warquignies
& Rémy Coessens, kinésithérapeute, Ath

10 AVRIL 2024

Douleurs abdominales chez l'adulte

Catherine Deleuze, chirurgie viscérale, CHU Ambroise Paré

8 MAI 2024

La prise en charge des effets secondaires de l'immunothérapie en médecine générale

Aurélien Simon, oncologue, Epicura Ath et Baudour

Généralistes responsables et modération des séances

Jean Cattiez

jeancattiez@gmail.com

0476/27.56.36

Françoise Jefremovas

francoise.jefremovas@gmail.com

068/56.81.81

Sylvie Moinié

sylvie.moinie@gmail.com

0471/81.07.21

Thierry Scailteur

thierry.scailteur@skynet.be

0497/99.95.98

SECTION DE BRUGMANN BRUXELLES

EN DISTANCIEL UNIQUEMENT

Teams

SÉANCES LES JEUDIS
DE 20H30 À 22H30

- 12 OCTOBRE 2023** **Comment réagir face à la maltraitance infantile ?**
William Urbain, médecin généraliste, Frameries
- 9 NOVEMBRE 2023** **L'annonce d'une mauvaise nouvelle : les choses à ne surtout pas dire**
Pol Thomas, médecin généraliste, Bruxelles
- 15 FEVRIER 2024** **Tout ce qu'il faut savoir sur les vaccins à ARNm**
Charlotte Martin, infectiologue, CHU Saint-Pierre
- 28 MARS 2024** **La dermatologie des peaux noires**
Patty Makaula, médecin généraliste, Bruxelles
- 23 MAI 2024** **La proctologie en médecine générale**
Jean-François Nyst, gastro-entérologue, CHU Brugmann

Généralistes responsables et modération des séances

Alain Firket

alainfirket@hotmail.com

02/268.39.80

Pol Thomas

pol-loup@hotmail.com

0478/48.18.76

SECTION DE DELTA BRUXELLES

CHIREC, HÔPITAL DELTA

Boulevard du Triomphe, 201
1160 Auderghem
Salles Parc & Cavell

SÉANCES LES SAMEDIS
DE 10H00 À 12H00

- 14 OCTOBRE 2023** **Gestion du certificat longue durée pour burn-out: entre soutien et administratif, comment s'y retrouver ?**
Nadine Kacenenbogen, médecin généraliste, Bruxelles
- 18 NOVEMBRE 2023**
(séance à confirmer) **Pollution des espaces intérieurs : quelles informations doit-on transmettre aux patients ?**
Marie-Christine Layahe, docteur en sciences, ESP ULB
- 20 JANVIER 2024** **Création d'un réseau francophone de généralistes pour la recherche : avec qui et pourquoi ?**
Benjamin Fauquert, médecin généraliste, Bruxelles
- 17 FÉVRIER 2024** **Usages de drogues illicites : le b.a ba pour le généraliste**
Lou Richelle, médecin généraliste, Bruxelles
- 16 MARS 2024**
(séance à confirmer) **Maintenir le patient âgé à domicile le plus longtemps possible**
Murielle Surquin, gériatre, hôpital Brugmann
- 20 AVRIL 2024**
(séance à confirmer) **La migraine en 2024: le point sur les nouveaux traitements, le rôle important de la première ligne de soins**
Matthieu Rutgers, neurologue, Bruxelles
- 18 MAI 2024** **Stress, anxiété et angoisses, tour d'horizon et propositions**
Daniel French, psychiatre, Hôpital Erasme

Généralistes responsables et modération des séances

Nadine Kacenenbogen	nadine.kace nelenbogen@ulb.be	0475/77.04.33
Nina Kjeldahl	nina.kjeldahl@gmail.com	0475/50.50.06

SECTION DE MOLIERE BRUXELLES

HIS - SITE MOLIÈRE LONGCHAMP

Rue Marconi, 142
1190 Bruxelles
Salle de réunion 1^{er} étage

SÉANCES LES JEUDIS
DE 20H00 À 22H00

Les séminaires de la section de Molière, organisés par le Dr Pierre Leemans, seront annoncés par les actualisations bi-mensuelles envoyées par le Département de Médecine Générale.

Généraliste responsable et modération des séances

Pierre Leemans

leemanspierre@gmail.com

0475/24.66.54

En collaboration avec l'Association des Médecins Généralistes de Saint-Gilles

- 13 OCTOBRE 2023** **Bon et mauvais usage des antidouleurs : réflexion sur base de la crise des opiacées aux USA**
Emmanuel Mariaule, algologue, Clinique de la douleur, Epicura
- 17 NOVEMBRE 2023** **Prise en charge de la schizophrénie en ambulatoire: diagnostic et traitement**
Cédric Djocgoue, psychiatre, Epicura
- 8 DÉCEMBRE 2023** **Pathologies non oncologiques en stomatologie (**
Sarah Gilis, stomatologue, Epicura
- 19 JANVIER 2024**
(séance à confirmer) **Comment utiliser les neuroleptiques en pratique et gérer leurs caractéristiques ? ***
Sevin Koeckx, psychiatre, Centre Hospitalier Jean Titeca
- 16 FÉVRIER 2024** **Bactéries multi R: MRSA, BLSE et autres monstres microscopiques : la gestion en pratique quotidienne** Thomas Roland, infectiologue, CHU Ambroise Paré
- 15 MARS 2024**
(séance à confirmer) **Tabacologie (titre à confirmer)**
Laure Binet, pneumologue, CHU Ambroise Paré
- 24 MAI 2024** **Thromboses: Bilan de thrombophilies et traitement**
Justine Deuson, hématologue, CHU Tivoli

Généralistes responsables et modération des séances

Giuseppe Caravella	giuseppocaravella@gmail.com	0492/55.02.30
Pierre Jossart	pierrejossart@yahoo.fr	0493/50.98.16
Julien Sablon	juliansablon@gmail.com	0486/95.85.40

SECTION DE MANAGE

EN DISTANCIEL UNIQUEMENT

Teams

SÉANCES LES JEUDIS
DE 20H30 À 22H30

- | | |
|------------------|--|
| 19 OCTOBRE 2023 | Nouveautés dans le schéma vaccinal ONE
Caci Calogero, médecin généraliste, Trivières |
| 16 NOVEMBRE 2023 | La BPCO mise à jour
Caroline Jossart, pneumologue, CHU de Charleroi |
| 17 DECEMBRE 2023 | Indications des NOAC dans les FA et flutter/ indications pour le port de pace maker
Reda Dadkhah, cardiologue, CHU Tivoli |
| 25 JANVIER 2024 | Bipolarités : update
Yaacoub Salame, CHU Ambroise Paré, Mons |
| 22 FÉVRIER 2024 | Les vasculites *
Muhammad Soyfoo, rhumatologue, Erasme, Chirec, La Louvière |
| 21 MARS 2024 | Les allergies de contact: vers une collaboration optimale entre médecin généraliste et dermatologue
Kristel Mestdagh, dermatologue, clinique Notre-Dame de Grâce |
| 18 AVRIL 2024 | Stérilisation sur demande de patients jeunes sous certaines conditions *
Perrine Revercez, gynécologue, CHU Saint-Pierre |
| 16 MAI 2024 | Diabète, la mise à jour 2024
Véronique de Brouckère, endocrinologue-diabétologue, CHU Tivoli |

Généralistes responsables et modération des séances

Michaël Bernier	michael.bernier@bevamedical.be	0475/67.81.54
Elodie Varlet	elodie.varlet@bevamedical.be	0479/35.84.96

SECTION DE NIVELLES

RESTAURANT L'AVENUE

Avenue Général Jacques, 1
1400 Nivelles

SÉANCES LES MARDIS
DE 20H30 À 22H30

- | | |
|--------------------------------------|---|
| 14 NOVEMBRE 2023 | Troubles électrolytiques
Benjamin Seront, néphrologue, groupe Jolimont |
| 12 DÉCEMBRE 2023 | Docteur, mon enfant siffle !
Michaël Detienne, pédiatre, groupe Jolimont |
| 9 JANVIER 2024 | Medley ophtalmo : vignettes cliniques)
Philippe Koch, ophtalmologue, hôpital d'Ixelles |
| 13 FÉVRIER 2024 | Le Covid Long
Marie-Dominique Gazagnes, neurologue, CHU Brugmann |
| 12 MARS 2024 | Quel(s)vaccin(s)pour quels)voyages ?
France Laurent, médecine interne et tropicale, Ambroise Paré |
| 9 AVRIL 2024
(séance à confirmer) | Dyslipidémie : prévention et traitements *
Orateur à confirmer |
| 14 MAI 2024 | Prévention en cancérologie *
Emmanuel Seront, oncologue, groupe Jolimont |

Généralistes responsables et modération des séances

Jovenel Bien-Aimé

bienaimejovenel@gmail.com

0474/82.20.10

Bénédicte Van Beneden

docbvb@gmail.com

0476/39.23.23

SECTION DE PIPAIX TOURNAI

RESTAURANT LE ROMANTIK

Rue de la Justice, 1
7904 Pipaix

SÉANCES LES MARDIS
DE 20H30 À 22H30

3 OCTOBRE 2023

Diététique : Intolérances au lactose, au gluten & co, comment éviter la surmédicalisation ?

Pascale Robience, diététicienne, Mons

14 NOVEMBRE 2023

Clinique de la SEP

Ludivine Marchal, infirmière référente et coordinatrice de la clinique de la SEP, Epicura

12 DÉCEMBRE 2023

Chirurgie orthopédique : L'épaule douloureuse

Guyve Lamraski, chirurgien orthopédique, Tournai & Bruxelles

9 JANVIER 2024

Onco-dermatologie: revue du diagnostic à la prise en charge et point de vue régional

Ornella Accaputo, dermatologue, CHU Ambroise Paré

13 FÉVRIER 2024

ORL: Efficacité et sécurité d'une injection de plasma riche en plaquettes pour le traitement des dysfonctions olfactives dues à l'infection par covid 19

Younes Steffens, ORL, Lodelinsart

12 MARS 2024

Cardiologie : les arythmies cardiaques

Augustin Belondjo, cardiologue, Tournai

Généralistes responsables et modération des séances

Xavier Brou

xavierbrou@hotmail.com

069/77.61.73

Xavier Christiaens

drxavierchristiaens@skynet.be

0495/54.24.00

Benjamin Delaunoit

benjamin.de_launoit@marronniers.be

0477/50.60.85

SECTION DE PIPAIX TOURNAI

RESTAURANT LE ROMANTIK

Rue de la Justice, 1
7904 Pipaix

SÉANCES LES MARDIS
DE 20H30 À 22H30

9 AVRIL 2024

Médecine du travail : Problématique de la crémation des dépouilles radioactives et rappel de quelques notions de radioprotection *

Patrick Libouton, médecin du travail, Cohézio

14 MAI 2024

Radiologie : Apport de l'IRM dans la pathologie du système musculosquelettique

Nicolas Chadi, radiologue, Chwapi

Généralistes responsables et modération des séances

Xavier Brou

xavierbrou@hotmail.com

069/77.61.73

Xavier Christiaens

drxavierchristiaens@skynet.be

0495/54.24.00

Benjamin Delaunoit

benjamin.delaunoit@marronniers.be

0477/50.60.85

02

LISTE DES GLEMS



GLEM 0398

1000 - SAINT PIERRE

KAMNERDSIRI Alexandre
info@drwk.be**GLEM 0180**

1030 - BRUGMANN SITE BRIEN

KIAME Georges - georges.kiame@skynet.be

GLEM 2006

1030 - SCHAERBEEK

VANDERHOFSTADT Quentin
Quentin.Vanderhofstadt@ulb.be**GLEM 0177**

1040 - RESIDENCE AZALEES

PIQUARD Didier - dpiquard@ulb.be

GLEM 0399

1050 - ETTERBEEK - IXELLES

NZEZA Grace - drgracenzeza@gmail.com

GLEM 1629

1050 - ETTERBEEK - IXELLES

SEMAILLE Pascal
pascal_semaille@stpierre-bru.be**GLEM 0178**

1050 - ETTERBEEK - IXELLES

VANDERGOTEN Muriel
m.vandergoten@mmevere.be**GLEM 1117**

1050 - IXELLES

EVALDRE Christophe
christophe.evaldre@gmail.com**GLEM 1587**

1090 - SANS SOUCI

DEBEY Cindy - cindydebey11@hotmail.com
THOMAS Jean-Michel
jmichel.thomas@skynet.be**GLEM 0002**

1150 - WOLUWE SAINT PIERRE

DECOCK Eric - edecock@coca-cola.com

GLEM 0397

1190 - MOLIERE LONCHAMP

LEEMANS Pierre - leemanspierre@skynet.be

GLEM 0396

1190 - MOLIERE LONCHAMP

DEFRENE Andre - docteurandre@gmail.com

GLEM 0020

1300 - WAVRE - LA CLOSIERE

DIELS Robert - rdiels@ulb.be

GLEM 0174

1400 - NIVELLES

GILBERT Philippe
philippe.gilbert321@gmail.com**GLEM 1524**

1440 - BRAINE L'ALLEUD - WATERLOO

VRINS Pierre - medicilasne@skynet.be

GLEM 0179

1190 - MOLIERE LONCHAMP

SCHETGEN Marco - mafraco@hotmail.com

GLEM 1564

1190 - MOLIERE LONCHAMP

CAPART Nicolas - capartnicolas@yahoo.fr

GLEM 0400

5000 - NAMUR

BACCUS Rudi - rudi.baccus@skynet.be

GLEM 0401

7000 - MONS

AOUN Rym-Sarah - draounrs@gmail.com

GLEM 0148

7170 - MANAGE

GUILMOT Chantal - chantalguilmot@hotmail.com

GLEM 0175

7170 - MANAGE

THIBAUT Philip - philip.thibaut@gmail.com

La liste complète des GLEMS de Belgique est disponible sur demande à l'adresse : dmgulb@ulb.be

